

Onetrack Innfelt skinne DALI, Hvit 4M

EI-nr: 3222013

OneTrack® DALI strømskinne er en 3 fase strømskinne med to ekstra ledere for styresignal (for eksempel DALI, KNX, LON eller 1-10V). Med utvalget av farger og sin minimale og elegante design, blir ONETRACK® systemet nesten usynlig i belysnings installasjonen, slik at fokus blir på hva som blir belyst.

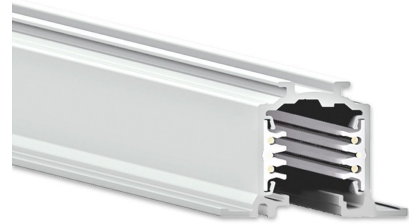

OneTrack® DALI strømskinne for innfelt montasje.

OneTrack DALI strømskinnen kan tåle en belastning på 25 kg ved maksimal avstand mellom festepunktene på 900mm og 50 kg ved maksimal avstand på 450mm.

HOVEDEGENSKAPER

- Minimal og elegant design
- Ekstrudert aluminiumsprofil 3 fase strømskinne med 2 ekstra ledere for datasignal
- For innfeldt montasje
- Tilgjengelige sort og hvit. Anodisert(grå) på forespørsel
- Tilgjengelige lengde 1m, 2m, 3m og 4m
- Kobberledere
- Isoleringsprofil i PVC

BRUKSOMRÅDE

Butikker, utstillingslokaler, museer, gallerier, skoler og annet offentlig miljø.

TILKOBLING

Tilkobling til strømnett via tilegnelige tilbehør.

INSTALLASJON

Ved installasjon skal koblingsskjema (bilde 3) og belastningsskjema (bilde 2) følges. Ved sammenkobling, husk og følg den mekaniske nøkkelen på tilkoblingene for retningen av polaritet. Den mekaniske nøkkelen er markert

med rød linje på tegningen under hver tilkobling.

KAPPING AV SKINNE

Skinnene med lengde 1-2-3-4 m kommer med kobberlederne allerede innfelt, i samsvar med gjeldende sikkerhets standard. Om det er nødvendig å kappe skinnen under installasjonen, må kobberlederne kuttes med spesialverktøyet (S-9000/T). De 4 lederne (L1-L2-L3-N) må vare innfelt minst 5 mm, slik at riktig luft, overflate og elektriske avstander blir respektert (Bilde. 4 og 5)

TEKNISKE DATA

- L1/L2/L3/N/jording 16A/440V + D+/D- 2x1A/50V FELV AC (DALI)
- Frekvens: 50Hz
- Nominell strøm og spenning: 16A-440V 1A-50V AC FELV
- Fase strøm: 3,6kVA/10,8kVA
- Lengde: 4000mm
- Vekt: 4200g
- Farge: Hvit
- Montering: Innfelt

Monteringsanvisning

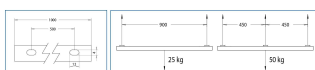

Bilde 1. Posisjon skruetull

Bilde 2. Belastningsdiagram

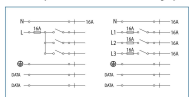

Bilde 3. Kobleingskjema

Målskisse

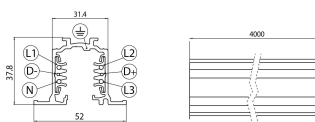

Funksjonsbeskrivelse

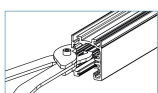

Bilde 4. Innfelling av kobberledere

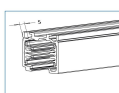

Bilde 5. Minimum innfelling

Koblingsskjema

ADVARSEL

Distributøren er forpliktet til å gi kundene veiledning om riktig bruk av alle komponenter som følger med. Materialer, design, utviklingsprogram og emballasje kan endres uten forvarsel. Vi tar forbehold om eventuelle trykkesl og endringer i spesifikasjoner.

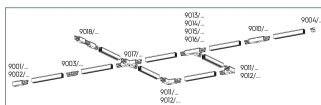

Alle installasjoner og utskifninger må utføres av autorisert eksternt installatør. Gjør anslaget spenningsfritt. Vær oppmerksom på de tekniske installasjonsanvisningene. Sluttkunden og/eller installatør vil be ansvar for å sikre elektrisk, mekanisk og termisk kompatibiliteten av systemet med de material som den skal monteres på, og med enhetene som er koblet til den.

Skinnene, komponentene og adreterene kan ikke brukes med tilbehør uten kvalitetsmerke. På A.A.G. Stucchi skinnene kan man bare bruke A.A.G. Stucchi tilkoblinger. A.A.G. Stucchi tilkoblinger kan bare brukes med A.A.G. Stucchi skinner.

Den elektriske tilkoblingen til strømmetall kan bare utføres med anklene 9001 / ... og 9002 / ...

MEKANISK NØKKE

Det er en mekanisk nøkkel på utsiden av skinnen for å garantere den riktige forbindelsen av de ulike delene av skinnen. Også endetilkoblinger og tilkobling har en mekanisk nøkkel (skisse plassering som på bildet under) som må tas i betraktning for å velge riktig komponent. I katalogen under hvert produkt er tegninger av posisjonen av nøkkelen markert med en rød linje.

